

**REPORTE SEMANAL:**

**ICA PM 2.5 - CONCENTRACIÓN PM 2.5  
DEL 01/04/2024 AL 07/04/2024**

No. R109

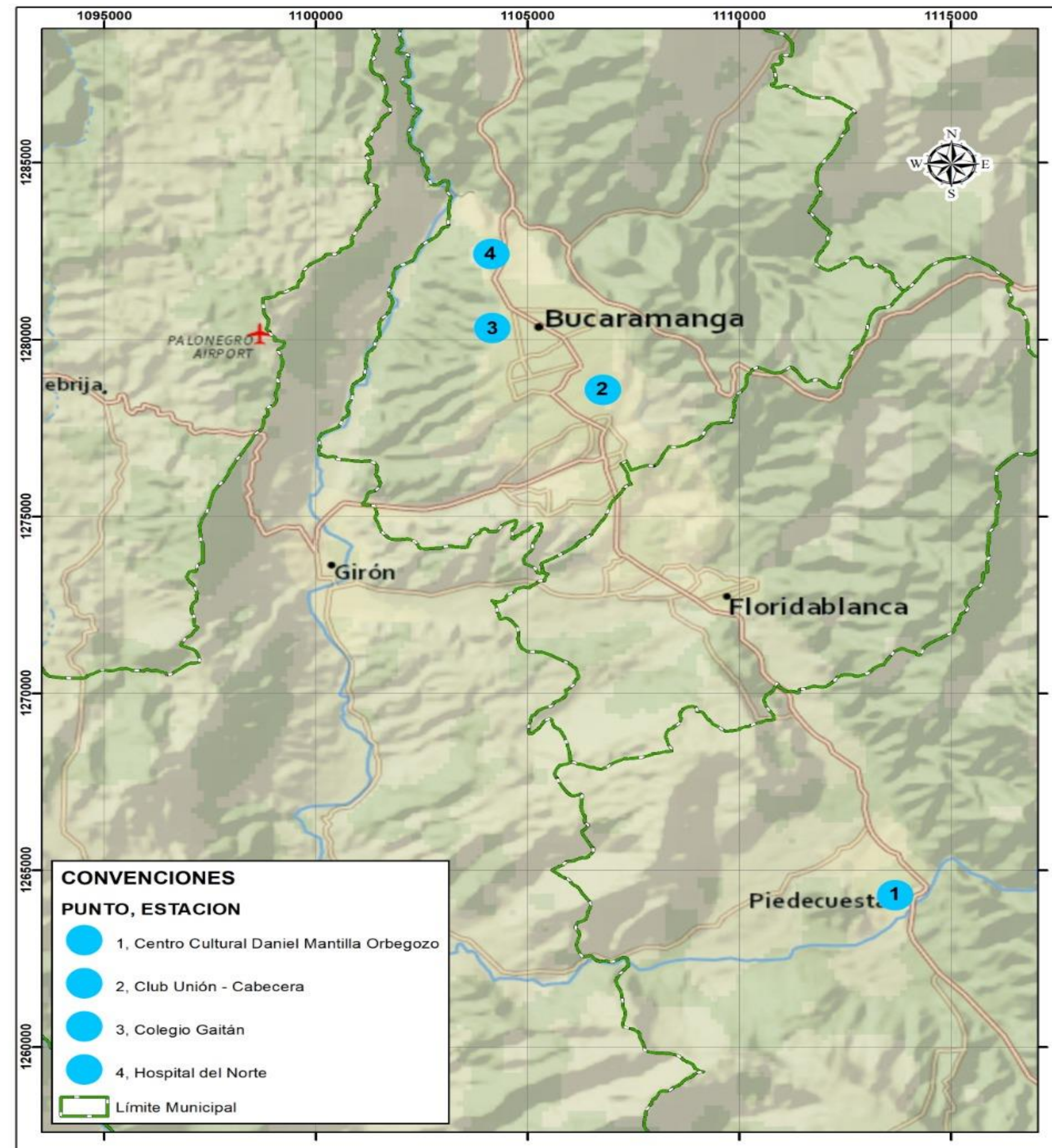
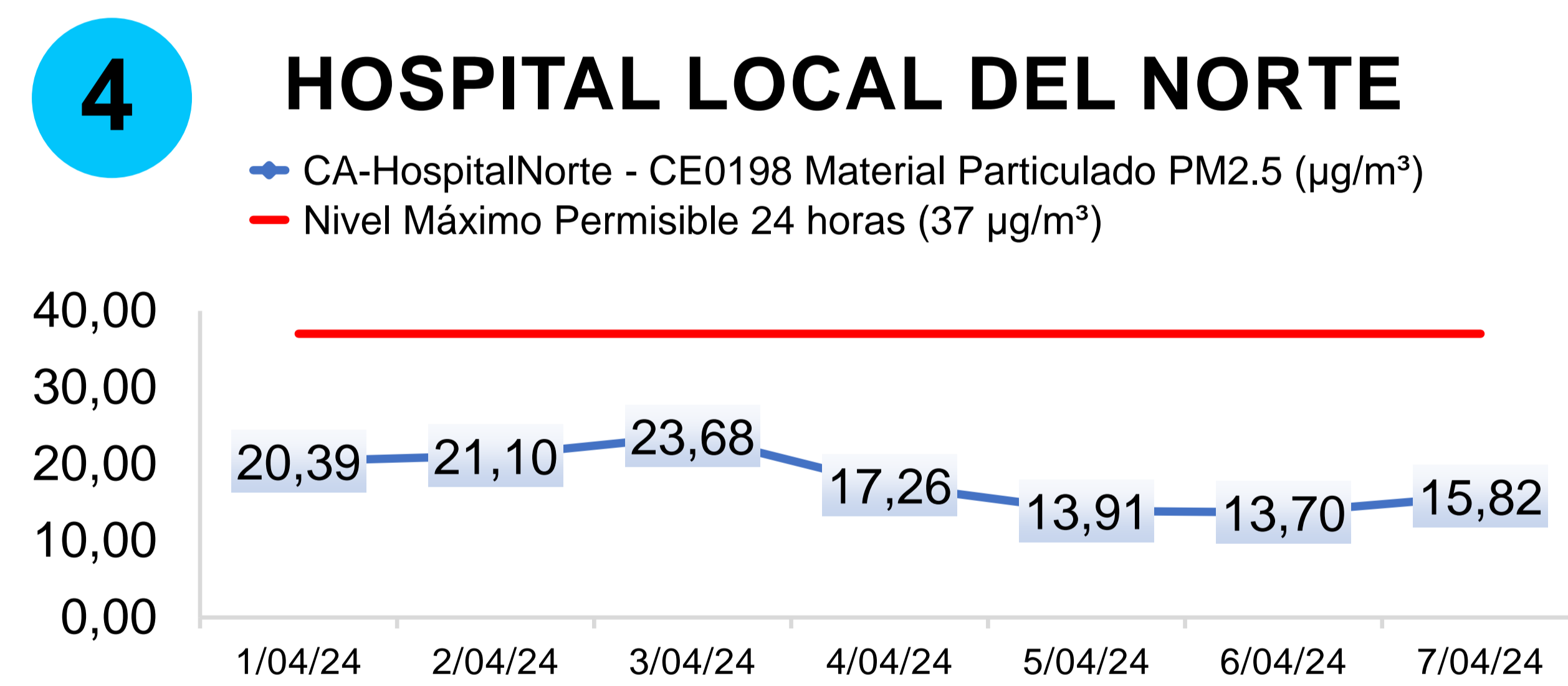
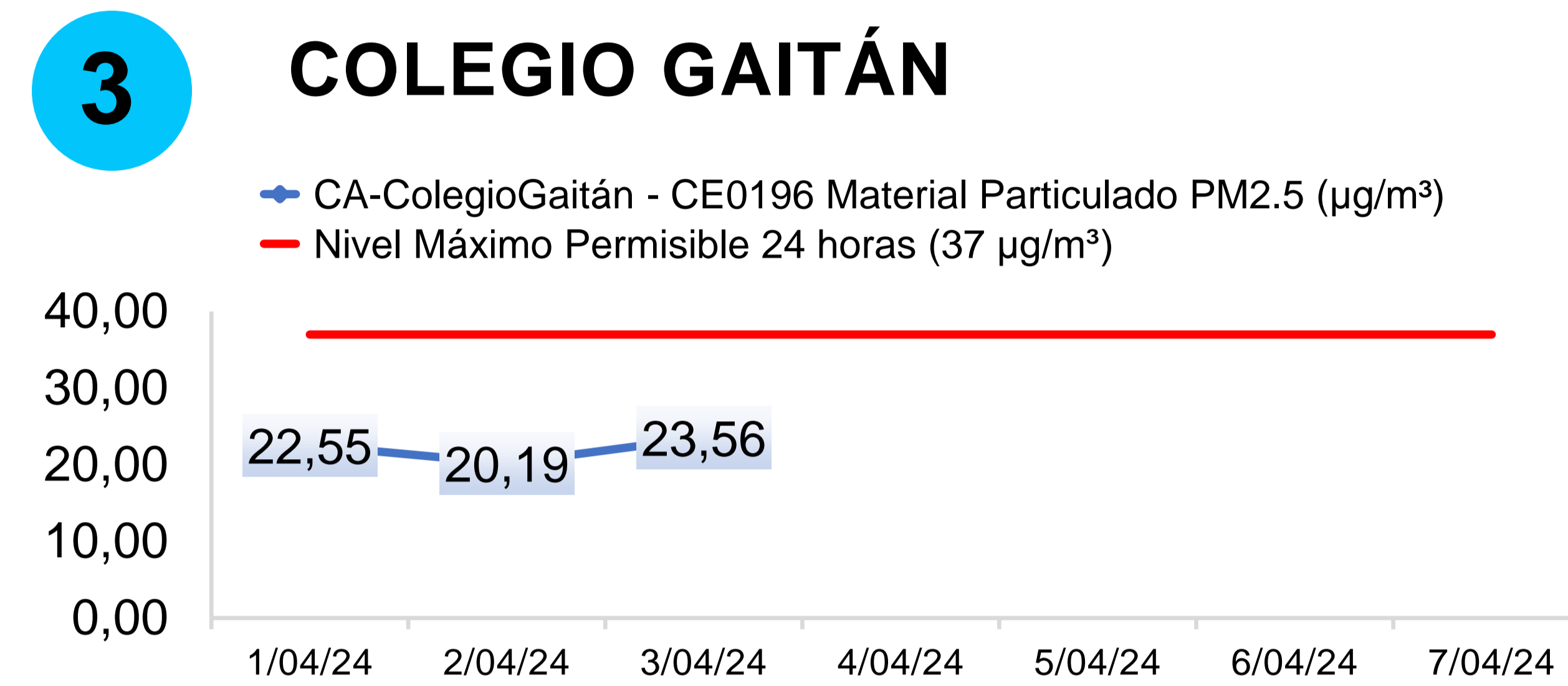
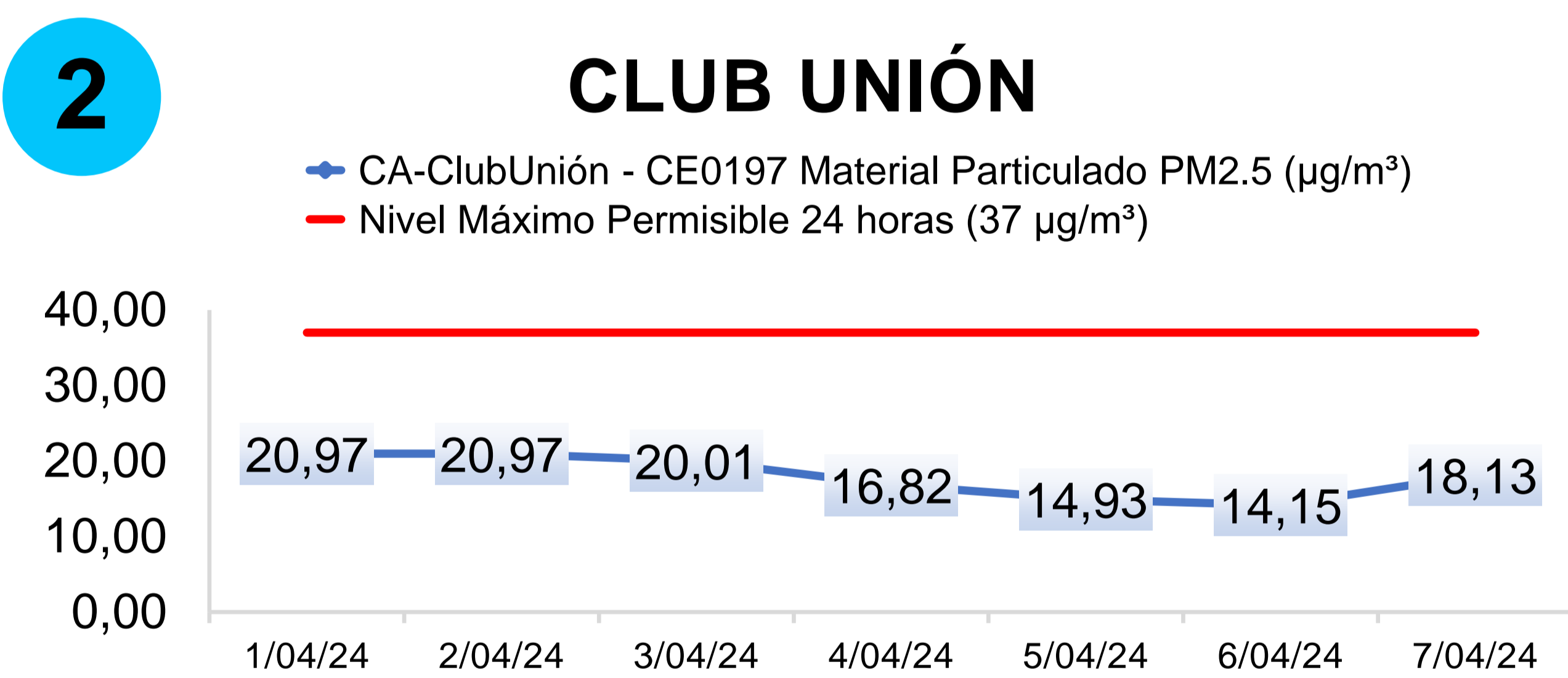
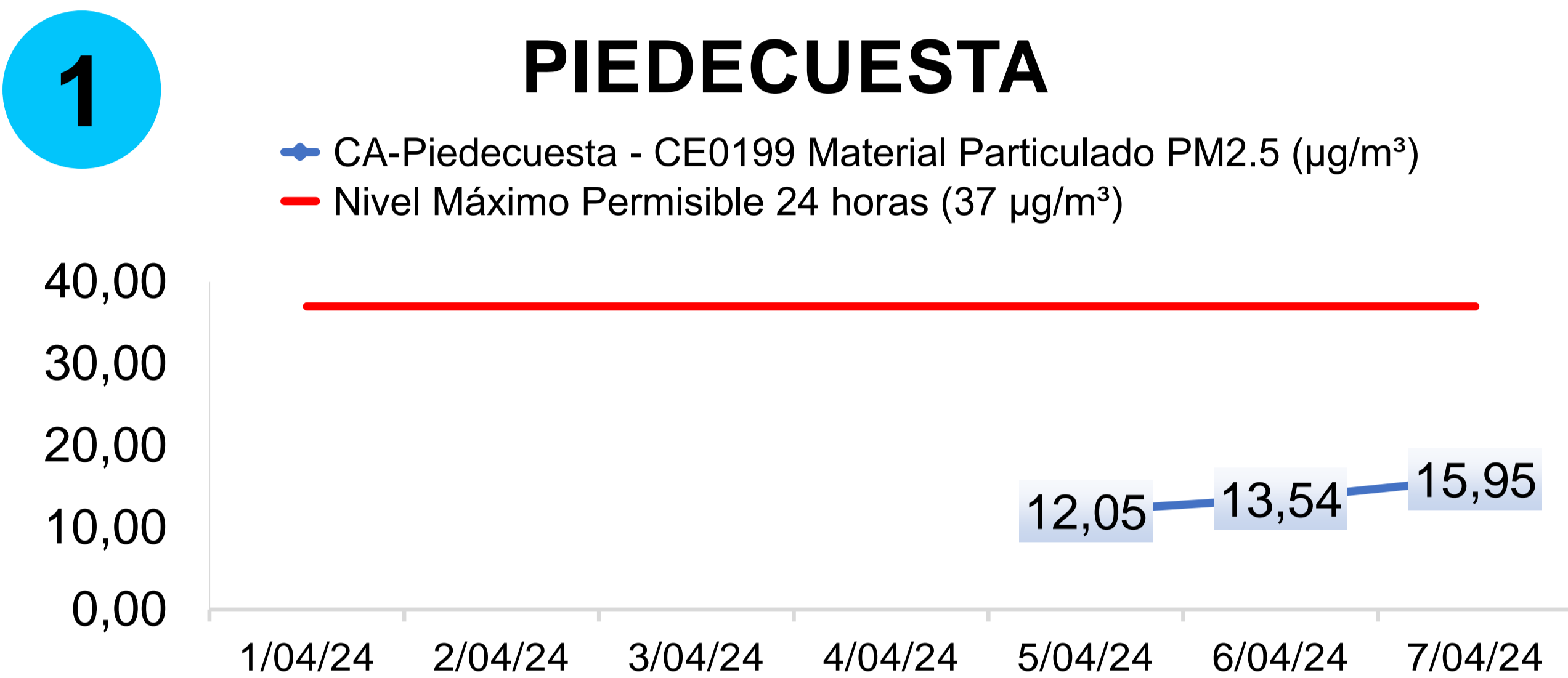

ÍNDICE DE CALIDAD DEL AIRE (ICA) 24 HORAS							
ESTACIÓN	L	M	M	J	V	S	D
Hospital Norte	65	67	73	59	53	53	57
Piedecuesta	ND	ND	ND	ND	49	53	57
Club Unión	67	67	65	59	55	53	61
Colegio Gaitán	71	65	73	ND	ND	ND	ND

ESTADO DE LA CALIDAD DEL AIRE		
0 - 50	Buena	
51 - 100	Aceptable	
101 - 150	Dañina a la salud de grupos sensibles	
151 - 200	Dañina para la salud	
201 - 300	Muy dañina para la salud	
301 - 500	Peligroso	
ND	No disponible	

El SVCA de la CDMB declara que los resultados obtenidos en la medición concentración de PM2.5 son validos para la muestra analizada.

Observación 1: Determinación Directa en Campo de Material Particulado como PM2.5 en la Atmósfera: Sistemas de Medición Automatizados para la determinación de la Concentración de Material Particulado (PM10; PM2.5): EN 16450:2017. La incertidumbre del parámetro PM2.5 se distribuye de la siguiente manera:

Estación CCDMO- Piedecuesta: 1.076; Estación Colegio Gaitán: 1.0967 ; Estación Club Unión: 1.0626 ; Estación Hospital Local del Norte: 1.0632